

GOVERNO DO ESTADO DO PIAUÍ
SECRETARIA DE MEIO AMBIENTE E RECURSOS HÍDRICOS
DIRETORIA DE PLANEJAMENTO E SEGURANÇA HÍDRICA
SALA DE MONITORAMENTO E PREVISÃO DE EVENTOS CLIMÁTICOS EXTREMOS

**RELATÓRIO DIÁRIO DE INCÊNDIOS FLORESTAIS NO ESTADO DO PIAUÍ
(31 DE OUTUBRO DE 2023)**

**Teresina, PI
31 de Outubro**

GOVERNO DO ESTADO DO PIAUÍ
SECRETARIA DE MEIO AMBIENTE E RECURSOS HÍDRICOS
DIRETORIA DE PLANEJAMENTO E SEGURANÇA HÍDRICA
SALA DE MONITORAMENTO E PREVISÃO DE EVENTOS CLIMÁTICOS EXTREMOS

RELATÓRIO DIÁRIO DE INCÊNDIOS FLORESTAIS DO PIAUÍ – 31 DE OUTUBRO, 2023

Este relatório é resultado do compilado de dados sobre as dinâmicas de incêndios florestais no Piauí. Tem como objetivo apresentar informações a respeito das condições de queimadas e incêndios florestais, ocorridos na referida data. Tais informações poderão ser utilizadas para tomada de decisões gestoras de crises ligadas diretamente à situação de queimadas e incêndios florestais no território piauiense.

Destarte, destaca-se que para a elaboração deste relatório utilizou-se como metodologia:

a) levantamento de dados históricos contidos em plataformas governamentais; b) levantamento de dados geoespaciais; c) levantamento de dados meteorológicos; d) análise de dados de satélites de referência e; e) construção de documentos cartográficos.

Destacam-se ainda conceitos relevantes para interpretação dos dados aqui apresentados sendo eles:

- **Focos de Calor:** área que apresenta temperatura acima de 47°C, porém, tal temperatura pode não ter relação à fogo existente, uma vez que as características físico-geográficas podem alterar as temperaturas em áreas de poucos metros (microclima);
- **Focos de Fogo:** área que possui mais de dois focos de calor em um raio de 1km²;
- **Eventos de Fogo:** área que apresenta-se detectado pelos sensores por 48h e quando este é observado entre 2 e 4 dias. Torna-se extinto quando não há mais detecção pelos sensores dos satélites.

Os conceitos aqui apresentados, levou em consideração notas das plataformas BD Queimadas/INPE e Painel do Fogo/CENSIPAM. Destarte, é importante destacar que para o levantamento de dados leva-se em consideração dados de vários satélites como a citar exemplo: Sentinel, Terra/MODIS, Aqua/MODIS, Suomi NPP/VIIRS, NOAA-20/VIIRS, GOES-13, GOES 16, MSG02 e NPP.

1. ATUALIZAÇÕES

A previsão das condições atmosféricas devem ser consideradas uma vez que as mesmas condicionam a evolução dos focos e eventos de fogo. A previsão do tempo da SEMARH é realizada em cooperação com o INMET. A mesma encontra-se disponível no site oficial da SEMARH/PI: [SEMARH | Secretaria de Estado do Meio Ambiente e Recursos Hídricos do Piauí](http://semarh.pi.gov.br).

GOVERNO DO ESTADO DO PIAUÍ
SECRETARIA DE MEIO AMBIENTE E RECURSOS HÍDRICOS
DIRETORIA DE PLANEJAMENTO E SEGURANÇA HÍDRICA
SALA DE MONITORAMENTO E PREVISÃO DE EVENTOS CLIMÁTICOS EXTREMOS

As temperaturas poderão ultrapassar os 39°C nos municípios e a umidade relativa do ar apresenta-se com tendencia de indices que podem ficar abaixo dos 30% na referida data, estando o território em alerta amarelo, laranja e vermelho para baixa umidade relativa do ar (%) para as mesorregiões norte, centro-norte, sudeste e sudoeste do estado. **Estes fatores potencializam as dinâmicas de incendios florestais.**

GOVERNO DO ESTADO DO PIAUÍ
SECRETARIA DE MEIO AMBIENTE E RECURSOS HÍDRICOS
DIRETORIA DE PLANEJAMENTO E SEGURANÇA HÍDRICA
SALA DE MONITORAMENTO E PREVISÃO DE EVENTOS CLIMÁTICOS EXTREMOS

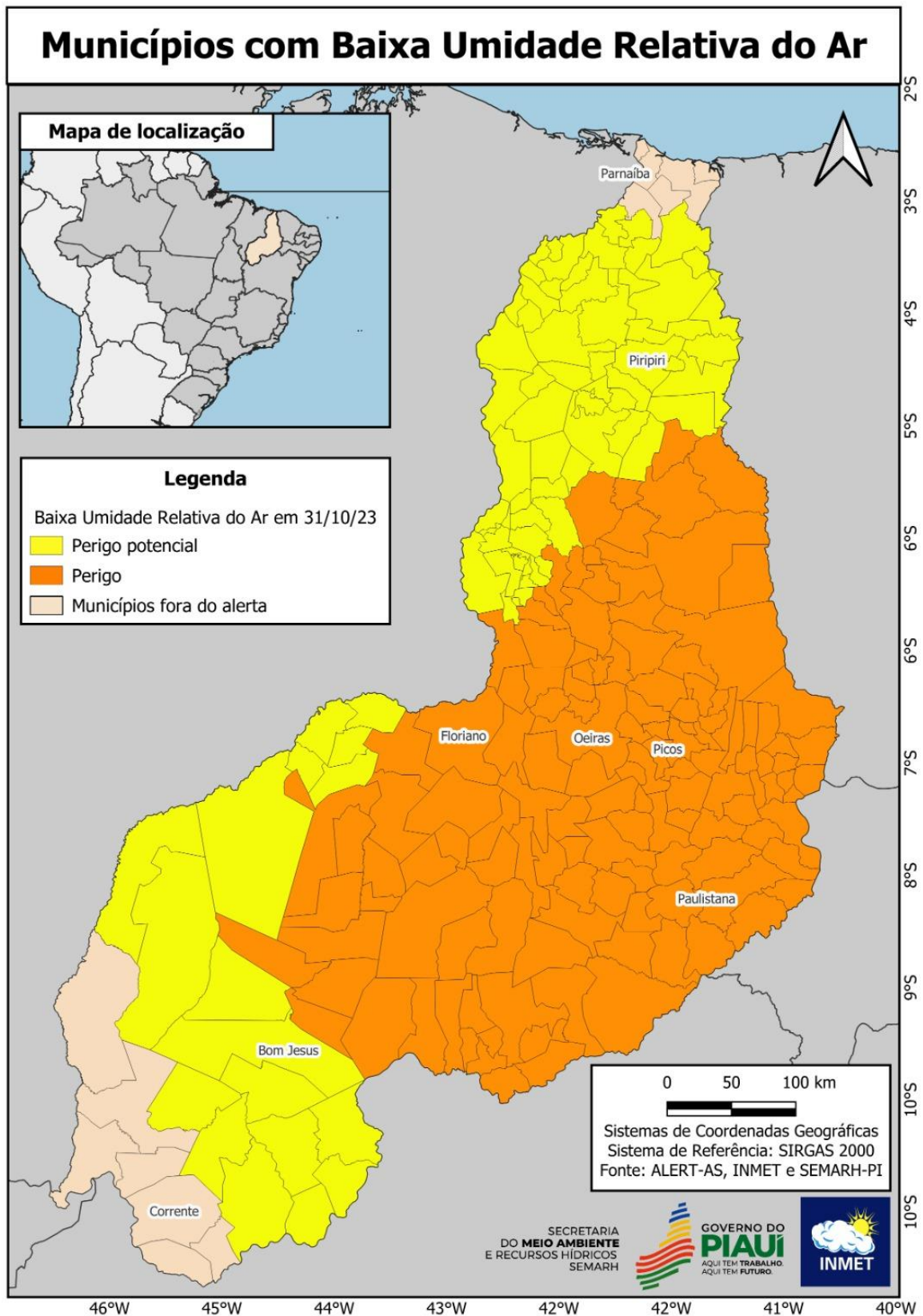

Para o trimestre Outubro/Novembro/Dezembro (OND), os totais pluviométricos esperados para o centro-sul do Piauí apresentarão-se abaixo da faixa normal climatológica, com

GOVERNO DO ESTADO DO PIAUÍ
SECRETARIA DE MEIO AMBIENTE E RECURSOS HÍDRICOS
DIRETORIA DE PLANEJAMENTO E SEGURANÇA HÍDRICA
SALA DE MONITORAMENTO E PREVISÃO DE EVENTOS CLIMÁTICOS EXTREMOS

probabilidade de ficar 20% a menos da média anual de precipitação para o referido recorte temporal. Os prognósticos indicam ocorrência de temperaturas acima da média. Os modelos de previsão apontam ainda que os valores observados na temperatura podem exceder a média em mais de 2°C na porção que se estende do centro ao sul do Piauí. Estima-se que o mês de Outubro seja o mais quente do trimestre.

GOVERNO DO ESTADO DO PIAUÍ
SECRETARIA DE MEIO AMBIENTE E RECURSOS HÍDRICOS
DIRETORIA DE PLANEJAMENTO E SEGURANÇA HÍDRICA
SALA DE MONITORAMENTO E PREVISÃO DE EVENTOS CLIMÁTICOS EXTREMOS

2. BOLETIM DE INCÊNDIOS FLORESTAIS

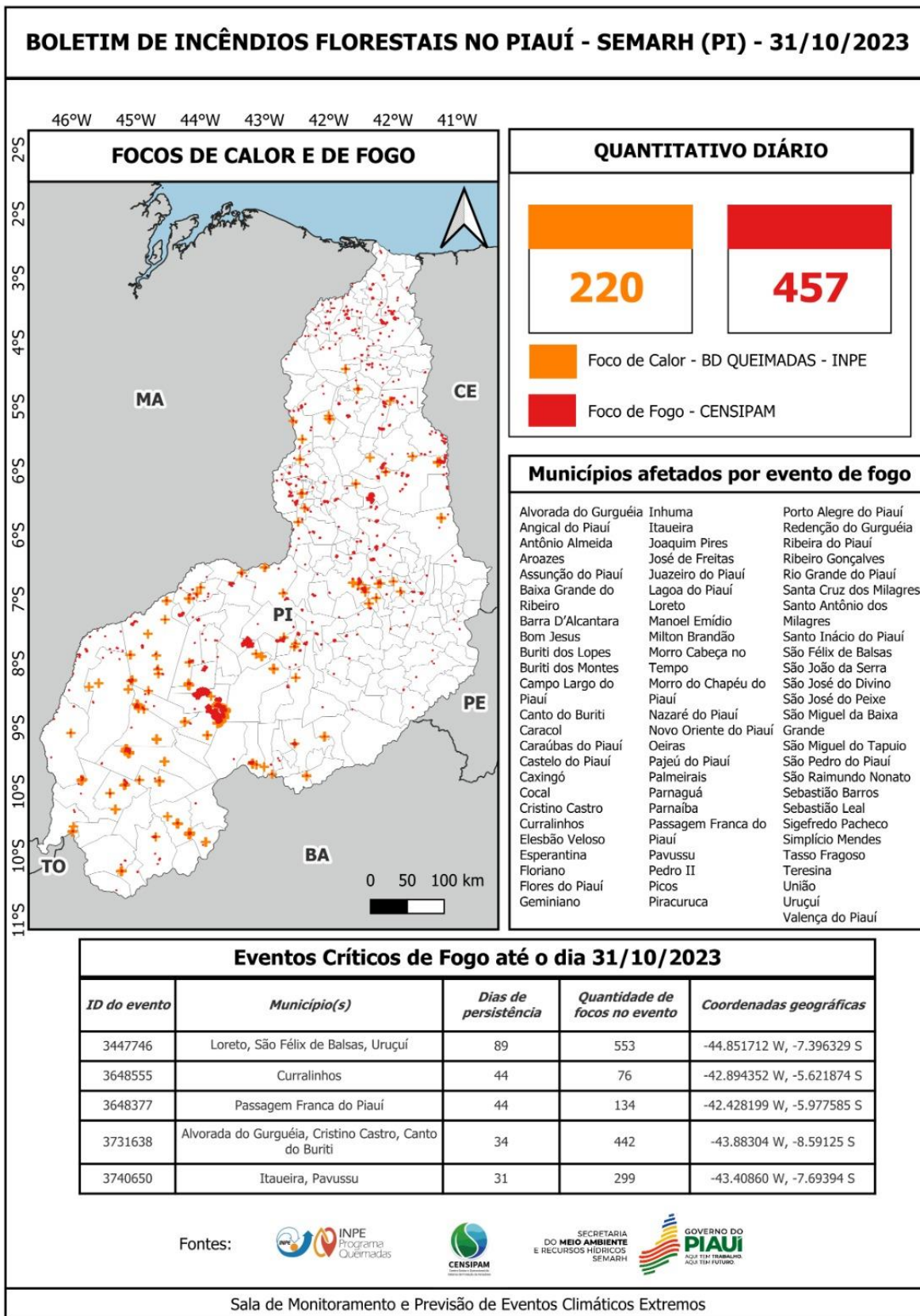

Fonte: Sala de Situação SEMARH/PI

GOVERNO DO ESTADO DO PIAUÍ
SECRETARIA DE MEIO AMBIENTE E RECURSOS HÍDRICOS
DIRETORIA DE PLANEJAMENTO E SEGURANÇA HÍDRICA
SALA DE MONITORAMENTO E PREVISÃO DE EVENTOS CLIMÁTICOS EXTREMOS

***OBS.:**

1. Observou-se **aumento nos focos de fogo e eventos de fogo. Existem 103 eventos de fogo no estado do Piauí na data de 31 de outubro de 2023;**
2. A baixa umidade do ar e o aumento da temperatura no estado nas últimas 24h corroboraram para o aumento dos focos de fogo e detecções dentro dos eventos de fogo.
3. Estima-se que até a data de 01 de novembro de 2023, as temperaturas permanecerão altas e as umidades abaixo dos 15% em vários municípios do estado do Piauí.

Orienta-se que as equipes de Brigadas Nacionais, Corpo de Bombeiros, Brigadas Estaduais, Brigadas Municipais e Defesa Civil atentem-se às condições descritas e direcionem ações em suas áreas de domínio, objetivando evitar a evolução dos eventos de fogo críticos.

A população deve acionar os órgãos competentes em caso de eventos descontrolados através dos seguintes canais:

Coordenação de Incêndios Florestais SEMARH - (86) 99421-6693

Corpo de Bombeiros – 193

Defesa Civil – (89) 994506787

Ibama - 0800 061 8080

CORPO TÉCNICO RESPONSÁVEL

Sara Raquel Cardoso Teixeira de Sousa

Coordenadora da Sala de Situação

Juciara de Oliveira Sousa

Assistente Técnico em Geoprocessamento

De acordo:

Igor Klaus Pinheiro Cavalcante Silva

Diretor de Planejamento e Segurança Hídrica

LINKS CONSULTADOS

[BDQueimadas - Programa Queimadas - INPE](#)

<https://panorama.sipam.gov.br/painel-do-fogo/#>

<https://portal.inmet.gov.br/>

GOVERNO DO ESTADO DO PIAUÍ
SECRETARIA DE MEIO AMBIENTE E RECURSOS HÍDRICOS
DIRETORIA DE PLANEJAMENTO E SEGURANÇA HÍDRICA
SALA DE MONITORAMENTO E PREVISÃO DE EVENTOS CLIMÁTICOS EXTREMOS