

GOVERNO DO ESTADO DO PIAUÍ  
SECRETARIA DE MEIO AMBIENTE E RECURSOS HÍDRICOS  
DIRETORIA DE PLANEJAMENTO E SEGURANÇA HÍDRICA  
SALA DE MONITORAMENTO E PREVISÃO DE EVENTOS CLIMÁTICOS EXTREMOS

**RELATÓRIO DIÁRIO DE INCENDIOS FLORESTAIS NO ESTADO DO PIAUÍ  
(06 DE NOVEMBRO DE 2023)**

**Teresina, PI  
06 de novembro**

GOVERNO DO ESTADO DO PIAUÍ  
SECRETARIA DE MEIO AMBIENTE E RECURSOS HÍDRICOS  
DIRETORIA DE PLANEJAMENTO E SEGURANÇA HÍDRICA  
SALA DE MONITORAMENTO E PREVISÃO DE EVENTOS CLIMÁTICOS EXTREMOS

## RELATÓRIO DIÁRIO DE INCÊNDIOS FLORESTAIS DO PIAUÍ – 06 DE NOVEMBRO, 2023

Este relatório é resultado do compilado de dados sobre as dinâmicas de incêndios florestais no Piauí. Tem como objetivo apresentar informações a respeito das condições de queimadas e incêndios florestais, ocorridos na referida data. Tais informações poderão ser utilizadas para tomada de decisões gestoras de crises ligadas diretamente à situação de queimadas e incêndios florestais no território piauiense.

Destarte, destaca-se que para a elaboração deste relatório utilizou-se como metodologia:

a) levantamento de dados históricos contidos em plataformas governamentais; b) levantamento de dados geoespaciais; c) levantamento de dados meteorológicos; d) análise de dados de satélites de referência e; e) construção de documentos cartográficos.

Destacam-se ainda conceitos relevantes para interpretação dos dados aqui apresentados sendo eles:

- **Focos de Calor:** área que apresenta temperatura acima de 47°C, porém, tal temperatura pode não ter relação à fogo existente, uma vez que as características físico-geográficas podem alterar as temperaturas em áreas de poucos metros (microclima);
- **Focos de Fogo:** área que possui mais de dois focos de calor em um raio de 1km<sup>2</sup>;
- **Eventos de Fogo:** área que apresenta-se detectado pelos sensores por 48h e quando este é observado entre 2 e 4 dias. Torna-se extinto quando não há mais detecção pelos sensores dos satélites.

Os conceitos aqui apresentados, levou em consideração notas das plataformas BD Queimadas/INPE e Painel do Fogo/CENSIPAM. Destarte, é importante destacar que para o levantamento de dados leva-se em consideração dados de vários satélites como a citar exemplo: Sentinel, Terra/MODIS, Aqua/MODIS, Suomi NPP/VIIRS, NOAA-20/VIIRS, GOES-13, GOES 16, MSG02 e NPP.

### 1. ATUALIZAÇÕES

A previsão das condições atmosféricas devem ser consideradas uma vez que as mesmas condicionam a evolução dos focos e eventos de fogo. A previsão do tempo da SEMARH é realizada em cooperação com o INMET. A mesma encontra-se disponível no site oficial da SEMARH/PI: [SEMARH | Secretaria de Estado do Meio Ambiente e Recursos Hídricos do Piauí](http://semarh.pi.gov.br).

GOVERNO DO ESTADO DO PIAUÍ  
SECRETARIA DE MEIO AMBIENTE E RECURSOS HÍDRICOS  
DIRETORIA DE PLANEJAMENTO E SEGURANÇA HÍDRICA  
SALA DE MONITORAMENTO E PREVISÃO DE EVENTOS CLIMÁTICOS EXTREMOS

Para o mês de novembro de 2023, têm-se a probabilidade de chuvas isoladas em todo território especialmente no sul do Piauí até a data de 07, em virtude de sistemas que atuam na troposfera em altitude (Alta da Bolívia (AB) e Vórtices Ciclônicos de Altos Níveis (VCANs) além de uma Frente Fria que nos próximos dias estará atuando sobre a região sudeste brasileira, que alinhará umidade em baixos níveis onde este último possibilitará a formação de um canal de umidade, assim, necessita-se acompanhar as previsões disponíveis no site da SEMARH/PI contendo informações atualizadas sobre as probabilidades de chuvas no território piauiense.

Para o trimestre Novembro/Dezembro e Janeiro 2024(NDJ2024), os totais pluviométricos esperados para o centro-sul do Piauí apresentarão-se abaixo da faixa normal climatológica. Os prognósticos indicam ocorrência de temperaturas acima da média mesmo com o início do período chuvoso. Os modelos de previsão apontam ainda que os valores observados na temperatura podem exceder a média em mais de 2°C na porção que se estende do centro ao sul do Piauí. Estima-se que o mês de Novembro seja o mais quente do trimestre.

**Informamos que após a data de 07/11 de 2023, existe a tendência do retorno do tempo seco.** Destarte, existe a tendência de redução dos focos de calor em virtude das chuvas isoladas e do quantitativo de umidade sobre o Piauí, outra tendência é a recorrência de alertas para **chuvas intensas** se tornarem mais comuns a partir do mês de novembro. Para a referida data, têm-se alerta de chuvas intensas para 104 municípios das piauiense.

GOVERNO DO ESTADO DO PIAUÍ  
SECRETARIA DE MEIO AMBIENTE E RECURSOS HÍDRICOS  
DIRETORIA DE PLANEJAMENTO E SEGURANÇA HÍDRICA  
SALA DE MONITORAMENTO E PREVISÃO DE EVENTOS CLIMÁTICOS EXTREMOS

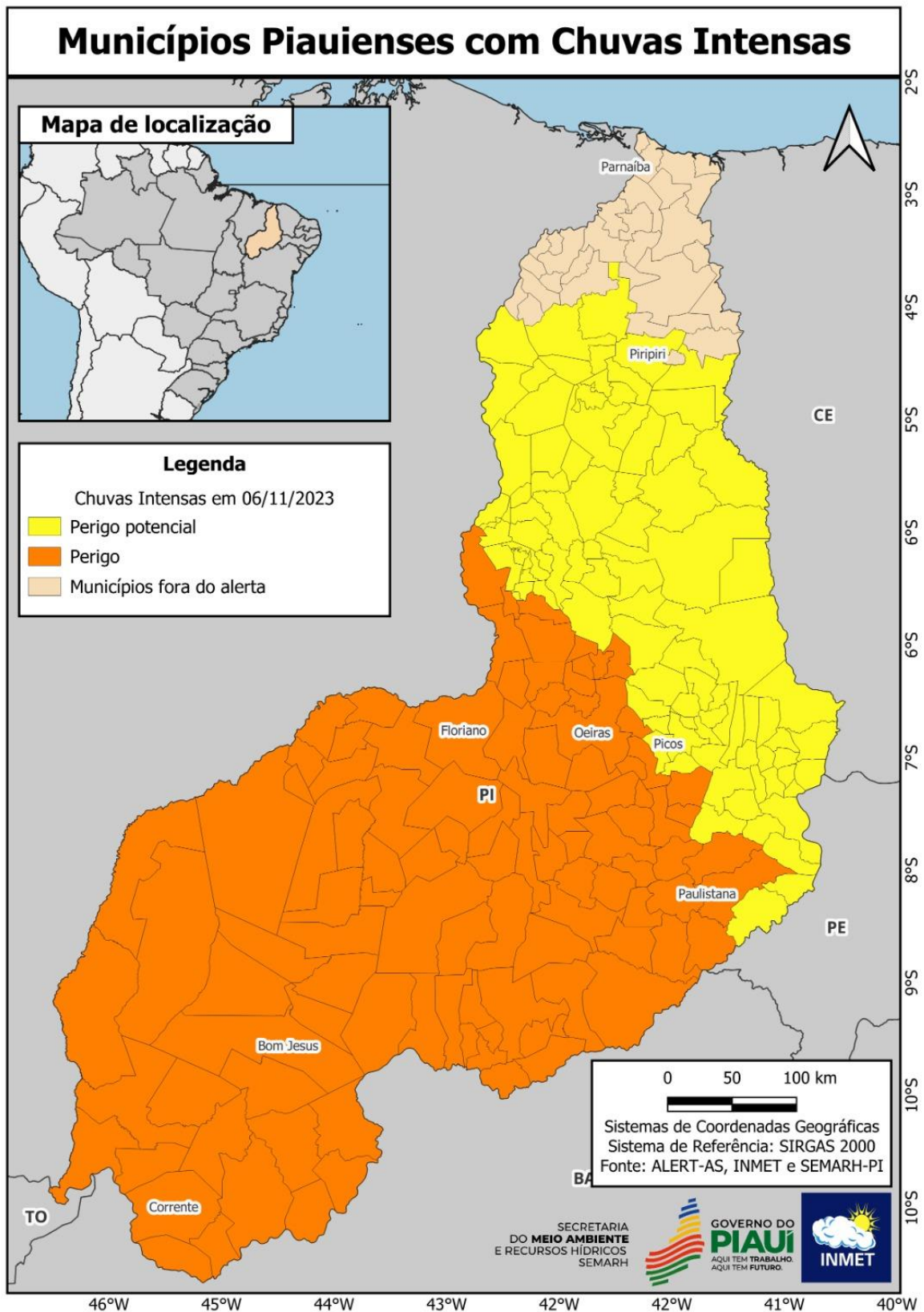

GOVERNO DO ESTADO DO PIAUÍ  
SECRETARIA DE MEIO AMBIENTE E RECURSOS HÍDRICOS  
DIRETORIA DE PLANEJAMENTO E SEGURANÇA HÍDRICA  
SALA DE MONITORAMENTO E PREVISÃO DE EVENTOS CLIMÁTICOS EXTREMOS

2. BOLETIM DE INCÊNDIOS FLORESTAIS

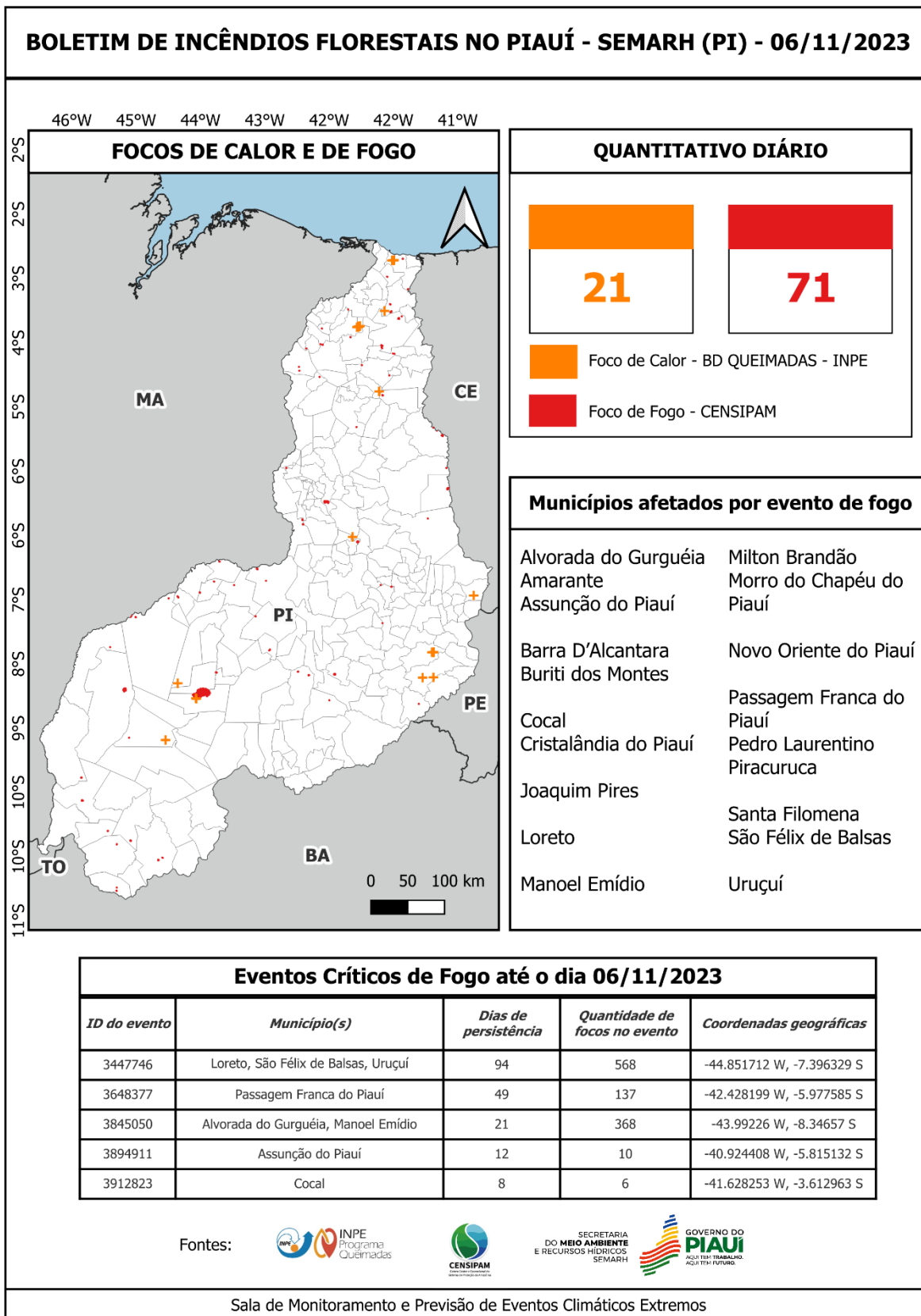

Fonte: Sala de Situação SEMARH/PI

GOVERNO DO ESTADO DO PIAUÍ  
SECRETARIA DE MEIO AMBIENTE E RECURSOS HÍDRICOS  
DIRETORIA DE PLANEJAMENTO E SEGURANÇA HÍDRICA  
SALA DE MONITORAMENTO E PREVISÃO DE EVENTOS CLIMÁTICOS EXTREMOS

**\*OBS.:**

1. Observou-se **diminuição** nos focos de fogo e eventos de fogo e a inexistência de focos de calor para a referida data;
2. **Existem 16 eventos de fogo** no estado do Piauí na data de 06 de novembro de 2023;
3. A umidade do ar apresenta-se com tendência de aumento;
4. Estima-se que até a data de 07 de novembro de 2023, ocorram chuvas isoladas em todo estado do Piauí, principalmente na porção sul do estado.

Orienta-se que as equipes de Brigadas Nacionais, Corpo de Bombeiros, Brigadas Estaduais, Brigadas Municipais e Defesa Civil atentem-se às condições descritas e direcionem ações em suas áreas de domínio, objetivando evitar a evolução dos eventos de fogo críticos.

A população deve acionar os órgãos competentes em caso de eventos descontrolados através dos seguintes canais:

**Coordenação de Incêndios Florestais SEMARH - (86) 99421-6693**

**Corpo de Bombeiros – 193**

**Defesa Civil – (89) 994506787**

**Ibama - 0800 061 8080**

**CORPO TÉCNICO RESPONSÁVEL**

Sara Raquel Cardoso Teixeira de Sousa

Coordenadora da Sala de Situação

Juciara de Oliveira Sousa

Assistente Técnico em Geoprocessamento

**De acordo:**

Igor Klaus Pinheiro Cavalcante Silva

Diretor de Planejamento e Segurança Hídrica

**LINKS CONSULTADOS**

[BDQueimadas - Programa Queimadas - INPE](#)

<https://panorama.sipam.gov.br/painel-do-fogo/#>

<https://portal.inmet.gov.br/>

**GOVERNO DO ESTADO DO PIAUÍ**  
**SECRETARIA DE MEIO AMBIENTE E RECURSOS HÍDRICOS**  
**DIRETORIA DE PLANEJAMENTO E SEGURANÇA HÍDRICA**  
**SALA DE MONITORAMENTO E PREVISÃO DE EVENTOS CLIMÁTICOS EXTREMOS**