

GOVERNO DO ESTADO DO PIAUÍ
SECRETARIA DO MEIO AMBIENTE E RECURSOS HÍDRICOS DO PIAUÍ
DIRETORIA DE PLANEJAMENTO E SEGURANÇA HÍDRICA
SALA DE MONITORAMENTO E PREVISÃO DE EVENTOS CLIMÁTICOS EXTREMOS

BOLETIM HIDROMETEOROLÓGICO

Sala de Situação da SEMARH-PI

Teresina/PI
20 de janeiro de 2024

Boletim desenvolvido e apresentado no dia 20 de janeiro de 2024, contem atualizações de dados hidrometeorológicos da Bacia do Rio Parnaíba objetivando cooperar com gestores estaduais, municipais, Defesa Civil, Corpo de Bombeiros pesquisadores e demais interessados para tomada de ações preventivas e assertivas ligadas ao combate e gestão de possíveis problemas socioambientais ligados a evolução da rede hidrográfica e climática no estado do Piauí.

Os dados a seguir, foram analisados e processados para apresentação com base em coletas realizadas no dia 20 de janeiro de 2024 através da análise e monitoramentos realizados pela Agência Nacional de Águas e Saneamento Básico (ANA), Serviço Geológico do Brasil Geral (CPRM), Sistema de Alerta Hidrológico (SAH), Sistema de Acompanhamento de Reservatório (SAR), Sistema de Alertas de Eventos Críticos (SACE) através do monitoramento “Nordeste e Semiárido”, Instituto Nacional de Meteorologia (INMET), Centro de Previsão de Tempo e Estudos Climáticos do Instituto Nacional de Pesquisas Espaciais (CPTEC/INPE) e previsão do tempo da Empresa Brasileira de Pesquisa Agropecuária (EMBRAPA).

VOLUME DOS RESERVATÓRIOS DO PIAUÍ

Logo abaixo, serão apresentados em (%) o volume dos principais reservatórios do estado do Piauí. Os reservatórios mencionados (Tabela 1), são aqueles dos quais seus dados foram apresentados na referida data através de monitoramento nacional, nesse sentido, destaca-se que aqueles reservatórios cujos dados não foram apresentados neste boletim poderão ser apreciados em relatórios futuros para fim de conhecimento de gestores e demais pesquisadores.

Bacia	Reservatório	Município	Capacidade (hm³)	Cota (m)	Volume (hm³)	Volume (%)	Data de Referência
CANINDÉ	SALINAS	S. FCO. DO PIAUÍ	387,41	S/INF	S/INF	S/INF	-
CANINDÉ	JENIPAPO	S. JOÃO DO PIAUÍ	248,00	243,48	207,08	83,50	20/01/2024
GURGUEIA	ALGODÕES II	CURIMATÁ	247,00	S/INF	S/INF	S/INF	-
CANINDÉ	PEDRA REDONDA	CONCEIÇÃO DO CANINDÉ	216,00	S/INF	S/INF	S/INF	-
CANINDÉ	PETRÔNIO PORTELA	S. RAIMUNDO NONATO	181,25	289,30	20,70	11,42	20/01/2024
CANINDÉ	BARREIRAS	FRONTEIRAS	106,51	270,68	60,72	57,01	20/01/2024
CANINDÉ	BOCAINA	BOCAINA	106,00	S/INF	S/INF	S/INF	-
CANINDÉ	PIAUS	SÃO JULIÃO	104,51	S/INF	S/INF	S/INF	-
LONGÁ	CALDEIRÃO	PIRIPIRI	54,60	S/INF	S/INF	S/INF	-
LONGÁ	ALGODÕES I *	COCAL	51,00	S/INF	S/INF	S/INF	-
CANINDÉ	INGAZEIRAS	PAULISTANA	25,72	S/INF	S/INF	S/INF	-
CANINDÉ	CAJAZEIRAS	PIO IX	24,70	280,01	0,64	2,59	20/01/2024

Bacia	Reservatório	Município	Capacidade (hm ³)	Cota (m)	Volume (hm ³)	Volume (%)	Data de Referência
CANINDÉ	ESTREITO	PADRE MARCOS	23,89	S/INF	S/INF	S/INF	-
POTI	JOANA	PEDRO II	10,67	541,48	3,75	35,15	20/01/2024
CANINDÉ	NONATO	DOM INOCÊNCIO	9,02	S/INF	S/INF	S/INF	-
CANINDÉ	ALDEIAS	S. RAIMUNDO NONATO	7,24	S/INF	S/INF	S/INF	-
POTI	BENEDITINOS	BENEDITINOS	4,29	S/INF	S/INF	S/INF	-
CANINDÉ	BONFIM	BOM FIM	3,82	S/INF	S/INF	S/INF	-
CANINDÉ	MALHADINHA	DIRCEU ARCO VERDE	2,08	S/INF	S/INF	S/INF	-
CANINDÉ	FATIMA	PICOS	1,83	S/INF	S/INF	S/INF	-
LONGÁ	ANAJÁS	PIRIPIRI	1,28	S/INF	S/INF	S/INF	-
CANINDÉ	POÇOS	SIMPLICIO MENDES	0,91	S/INF	S/INF	S/INF	-
LONGÁ	CAMPO MAIOR	CAMPO MAIOR	0,60	S/INF	S/INF	S/INF	-
CANINDÉ	CARACOL	CARACOL	0,58	S/INF	S/INF	S/INF	-
LONGÁ	PÉ DE SERRA	PIRIPIRI	0,05	S/INF	S/INF	S/INF	-
-	-	-	571,13	1.624,95	292,89	51,28	-

NÍVEL (m) DOS RIOS DA BACIA DO PARNAÍBA

Considerando as 12 estações do Sistema de Alerta Hidrológico (SARs) da Bacia do Parnaíba, que monitoram as competências e evoluções fluvial do Rio Parnaíba e seus afluentes, apresenta-se a seguir a situação do nível dos rios da Bacia do Parnaíba para a data de 20 de janeiro de 2024, considerando a legenda e dados da CPRM (cota de **inundação**, cota de **alerta**, cota de **atenção**, cota **normal** estação **sem transmissão**). Na figura a seguir, estão dispostos obedecendo a ordem de alto, médio e baixo curso do Rio Parnaíba, as cotas da referida bacia.

Figura 1 – Pontos de Monitoramento e Cotas da Bacia do Parnaíba no Piauí

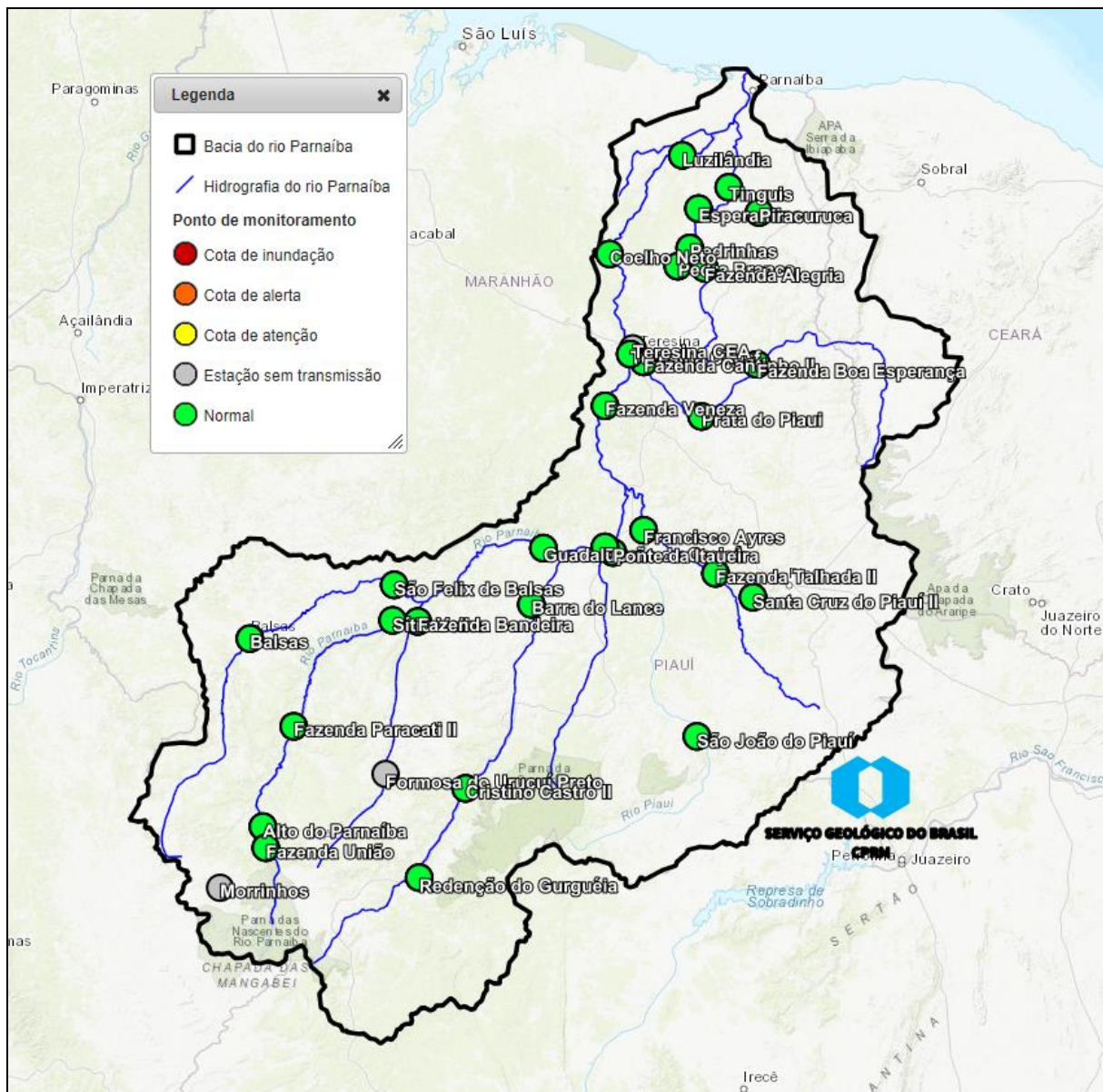

Fonte: Sistema de Alertas de Eventos Críticos (SACE)(2023); CPRM(2023);SEMARH (2023)

A seguir, dados atualizados da Rede Hidrometeorológica Nacional a respeito de precipitação, nível e vazão a partir do sistema Hidro – Telemetria da ANA. A tabela 2, que segue, apresenta os dados de precipitação acumulada e nível em trechos da bacia do rio Parnaíba e suas projeções de acordo com dados do Sistema HIDRO – Telemetria da ANA.

Tabela 2 – Informações das Plataformas ANA (nível e precipitação acumulada)

INFORMAÇÃO PLATAFORMA		NÍVEL		CHUVA ACUMULADA (mm)
Código da PCD	Nome	Nível Anterior	Nível Atual	Diário
5-34020000	ALTO PARNAÍBA	342	338	165,0
5-34060000	RIBEIRO GONÇALVES	304	297	303,6
5-34070000	SÍTIO DO VELHO	244	239	488,6
5-34080000	FORMOSA DO URUÇUI PRETO	SD	SD	SD
5-34090000	FAZENDA BANDEIRA	354	353	300,8
5-34233000	REDENÇÃO DO GURGUÉIA	81	77	180,8
5-34251000	CRISTINO CASTRO II	315	301	283,6
5-34270000	BARRA DO LANCE	117	115	251,8
5-34340000	PONTE DA ITAUEIRA	216	215	322,4
5-34471000	SANTA CRUZ DO PIAUÍ II	70	56	184,6
5-34479000	FAZENDA TALHADA II	178	177	255,2
5-34564000	SÃO JOÃO DO PIAUÍ	175	174	158,2
5-34600000	FRANCISCO AYRES	73	68	354,0
5-34660000	FAZENDA VENEZA	154	165	0,8
5-34690000	TERESINA	192	199	169,8
5-34742000	BEBEDOURO	155	156	119,2
5-34750000	FAZENDA BOA ESPERANÇA	95	94	196,6
5-34770000	PRATA DO PIAUÍ	42	35	273,8
5-34789000	FAZENDA CANTINHO II	152	140	272,4
5-34820000	COELHO NETO	252	254	97,6
5-34879500	LUZILÂNDIA	187	166	87,6
5-34930000	FAZENDA ALEGRIA	157	143	130,4
5-34933000	PEDRA BRANCA	158	157	260,4
5-34936000	PEDRINHAS	201	199	192,6
5-34940000	ESPERANTINA	232	232	85,2
5-34976000	PIRACURUCA	234	234	247,2
5-34979000	SANGRADOURO	61	61	1302,4
5-34980000	TINGUIS	169	169	255,4

Fonte: ANA. 2023; Org.: SEMARH/PI. 2023

Legenda

SL – Sem Leitura

SD – Sem Dados

Nível Anterior – Data anterior

Nível Atual – Data atual

* O valor apresentado é o acumulado. O valor real diário é a subtração do dia anterior.

Cotas de Referência

Código: 34564000
Parâmetro: Nivel
Nome: SÃO JOÃO DO PIAUÍ
Bacia Hidrográfica: ATLÂNTICO,TRECHO NORTE/NORDESTE
Sub Bacia: RIO PARNAÍBA
Município: SÃO JOÃO DO PIAUÍ
Estado: PIAUÍ
Responsável: ANA
Operadora: CPRM
Projeto: RHN
Status da Estação: Ativo
Data do Último Dado: 11/1/2024 10:15
Status do Dado: Acima_10%_permanencia
Último Dado (cm): 180

Cotas de Referencia

Código: 34479000
Parâmetro: Nivel
Nome: FAZENDA TALHADA II
Bacia Hidrográfica: ATLÂNTICO,TRECHO NORTE/NORDESTE
Sub Bacia: RIO PARNAÍBA
Município: OEIRAS
Estado: PIAUÍ
Responsável: ANA
Operadora: CPRM
Projeto: RHN
Status da Estação: Ativo
Data do Último Dado: 11/1/2024 10:45
Status do Dado: Acima_10%_permanencia
Último Dado (cm): 224

Cotas de Referencia

Código: 34600000
Parâmetro: Nivel
Nome: FRANCISCO AYRES
Bacia Hidrográfica: ATLÂNTICO,TRECHO NORTE/NORDESTE
Sub Bacia: RIO PARNAÍBA
Município: FRANCISCO AYRES
Estado: PIAUÍ
Responsável: ANA
Operadora: CPRM
Projeto: RHN
Status da Estação: Ativo
Data do Último Dado: 11/1/2024 10:45
Status do Dado: Acima_10%_permanencia
Último Dado (cm): 164

Cotas de Referência

Cotas de Referência

Status do Dado

- ▼ Cota de Atenção (SGB/CPRM) ou Acima da Permanência Anual de 10%
- ▼ Cota Normal - Entre Cotas de Atenção (SGB/CPRM) ou Entre Permanências Anuais de 10 e 90%
- ▼ Cota de Estiagem - Abaixo da Permanência Anual de 90%
- ▼ Sem Dados Atualizados
- ▼ Sem Dados de Referência

Sara Raquel Cardoso Teixeira de Sousa

Climatologista e Coordenadora da Sala de Situação SEMARH/PI

De acordo:

Igor Klaus Pinheiro Cavalcante Silva

Diretor de Planejamento e Segurança Hídrica SEMARH/PI